www.delphis.ru

3 (87) 2016

Дельфис

Журнал Благотворительного Фонда «Дельфис»

№ 3 (87) 2016

ПРОГРАММА СПОНСОРСКОЙ ПОМОЩИ ЖУРНАЛУ «ДЕЛЬФИС»

С 1993 ежеквартальный просветительский журнал «Дельфис» помогает читателю сделать свой выбор в духовном поиске. На его страницах значительное место отводится рассказу и размышлениям о наиболее животрепещущих вопросах нашего времени: о смысле жизни, выборе в ней своего пути, назначении науки, её последних достижениях, прогнозах будущего развития мира и роли в нём нашей страны, о том, что происходит с климатом и почему многое в истории Земли повторяется.

Журнал «Дельфис» – не является коммерческим проектом. Он нуждается в спонсорской помощи, которая может быть оказана путём финансовой поддержки, информационного содействия, волонтёрской работы и любым другим безвозмездным сотрудничеством с изданием.

Спонсорами могут быть физические или юридические лица. Помощь может осуществляться одноразово или на постоянной основе (в последнем случае спонсор входит в спонсорский совет журнала).

Имена спонсоров текущего журнала указываются при согласии спонсора в этом же номере.

По вопросам оказания спонсорской помощи обращайтесь в редакцию:

Тел. (495) 621 84 25

E-mail: delphis@delphis.ru

Перечислить благотворительную помощь можно в отделении любого банка по нижеследующим реквизитам:

«Благотворительный фонд «Дельфис»
ИНН: 7715163373
КПП: 770101001
р/с 40703810538120100620 в ПАО Сбербанк г. Москва
БИК: 044525225
к/с 30101810400000000225

Сердечно благодарим всех тех, кто самоотверженно трудится для освещения сокровенных жемчужин Истины и Знаний, для открытия страниц непознанного и помощи в обычных повседневных делах.

НАШИ СПОНСОРЫ:

ООО «Культурный центр Агни» (г. Нефтекамск),
ООО «Строительный Союз Светлый» (г. Рязань),
Добров Юрий Георгиевич (г. Москва)
Смирнов Евгений Александрович (г. Москва)
Спандарьян Марина Викторовна (г. Москва)

В следующем номере журнала Благотворительного фонда «Дельфис»:

- Единение как основа эволюционного развития
- 1926 год. Пребывание Рерихов в Москве: события и проблематика
- Новый путь. Идущим. (Путевые заметки о первых рериховских поселенцах на Алтае)
- Роль советских учреждений науки и культуры в формировании Рериховского наследия
- О мышлении и пророчествах в Учении Живой Этики
- География и боги Древнего Египта
- У истоков: рыцари, трубадуры, еретики (продолжение)

Журнал Благотворительного Фонда «Дельфис»

Пусть в свете Будущего Дня
Окрепнет наше единенье,
И приведёт сердец горенье
В эпоху Чистого Огня.
Сергей Деменко

- 90 лет Центральноазиатской экспедиции Н.К.Рериха
- У истоков: рыцари, трубадуры, еретики
- И.Д.Кобзон — творец истории и будущего России

Дельфис

Журнал Благотворительного Фонда «Дельфис»

№3 (87)/2016

Издаётся с 1993 г.

Фонд создан в целях «выявления перспективных направлений и форм сохранения и развития деятельности в различных аспектах российской и мировой культуры, искусства, науки, образования, духовного просвещения и экологии».

Из Устава Благотворительного Фонда сохранения и развития культурных ценностей «Дельфис»

Н.А.Тоотс (главный редактор)
Редакционная коллегия:
С.Р.Аблеев, д-р филос. наук
В.Абрамович, д-р филос. наук (Сербия)
А.Д.Арманд, д-р геогр. наук
А.А.Бондаренко, канд. физ.-мат. наук
С.К.Борисов
Е.М.Величко
С.Г.Джура, канд. техн. наук (Донецк)
И.Залецкене (Литва)
Л.В.Зубкова, канд. филол. наук (Голландия)
В.В.Надёжин, засл. худ.
Р.Б.Рыбаков, д-р истор. наук
Д.Энтин (США)
Н.Н.Якимова, канд. физ.-мат. наук (зам. гл. редактора)
Е.Г.Яковлева, канд. мед. наук

Учредитель и издатель:
Благотворительный Фонд сохранения и развития культурных ценностей «ДЕЛЬФИС»

Журнал зарегистрирован Государственным комитетом РФ по печати 02.04.1998 г. № 017373

Мнение редакции может не совпадать с мнением авторов статей.

Разработка оформления
А.Ю.Коннова,
Е.М.Агафоновой (обложка)
Вёрстка:
В.В.Кожемякин

© «Дельфис», 2016

Содержание

От редакции
2 *Л.Р.Цесюлевич.* Рерих и Алтай

От истории к будущему
11 *Е.М.Величко.* У истоков Рериховского движения
21 *В.Е.Чернявский.* Формирование наследия семьи Рерихов в учреждениях культуры и науки СССР
30 *Л.А.Андросова.* Мои Учителя (Окончание)

Высокие собеседования
42 *Э.Шамвей.* Конвенция в Храме Человечества в 2016 году
43 Послание Учителя Конвенции 2016 года
44 *Э.Шамвей.* Парадокс, раскрывающий суть жизни

Держава Рерихов
47 *Л.М.Гиндилис.* Послание Махатм советскому правительству: миф или реальность?
52 *Л.Ю.Келим.* Круглый стол «Рерихи в Москве и на Алтае»
58 *Д.Н.Попов.* Конференция русскоязычных групп Рериховского движения в Америке
63 *Э.В.Рёриг.* Исследование происхождения имени Рорих. (Окончание)

Человек и время
66 Творец истории и будущего России

Наш семинар
70 *Н.А.Тоотс.* На путях к Всемирному движению
71 *Ю.А.Агешин.* Рериховское движение: реалии жизни и вектор перемен (Пристрастные размышления о судьбе движения, которое могло бы преобразить Россию)

Раздумья
80 *Д.Ю.Баянов.* Евангелие от Чарльза (заметки о дарвинизме). (Окончание)
85 *П.Ю.Квартальнов.* Мир преисполнен скрытой религии...

Грани науки
91 *Е.В.Терёшина.* «Серый кардинал» живой природы

Гнозис
100 *К.Г.Мяло.* У истоков: рыцари, трубадуры, еретики (Продолжение)

Галерея
108 *М.Т.Майстровская.* Музеи революционной России (Окончание)

Неоперативная хроника
114 *М.Чистова.* С высоты птичьего полёта
118 *С.Саполева.* Фестиваль «Под одним небом»
119 *И.Головань.* Установка стенда, посвящённого Н.К.Рериху, на Алтае
121 Дайджест новостей Рериховского движения
125 *Максим Аршавин.* Стихи
127 День Рождения Е.П.Блаватской

Издательство и Фонд «Дельфис»

Обращаться по административным и организационным вопросам Фонда, а также с предложениями авторских статей в журнал «Дельфис», по поводу издания книг, с вопросами и предложениями, касающимися статей и книг по адресу:

Москва, ул.Покровка, д. 3/7, стр. 1 (вход во двор под арку)
Метро: Китай-город

Для писем: 101000, Москва, а/я 770, Редакция журнала «Дельфис» или Благотворительный Фонд «Дельфис»

Телефон: 8 495 628 0679
e-mail: delphis@delphis.ru

Интернет-магазин «Дельфис Книги»

Обращатся по вопросам ассортимента, наличия книг, их заказа и приобретения, подписки на журнал **по телефонам:**

8 495 623 37 55
8 495 621 84 25

Для писем: 101000, Москва, а/я 770, Интернет-магазин «Дельфис Книги»
Телефон: 8 495 623 3755
e-mail: shop@delphisbooks.ru

Перечислить денежные средства за подписку на журнал, покупку книг можно в отделении любого банка по нижеследующим реквизитам:

ИП Добров Юрий Георгиевич
ИНН 770370224880
р/с 40802810038000024544 в ПАО СБЕРБАНК
г. Москва
БИК 044525225,
к/с 30101810400000000225

ОБЯЗАТЕЛЬНО УКАЖИТЕ НАЗНАЧЕНИЕ ПЛАТЕЖА.
Возможные варианты:
– Оплата заказа № ...
– Оплата подписки на журнал № ..... за _____ год.

Редакция

Алексеева Елена Григорьевна
редактор
Астахова Галина Владимировна
редактор
Борисов Сергей Кирович
научный редактор
Величко Евгения Михайловна
редактор
Зажигина Елена Александровна
ответственный секретарь
Квартальнов Павел Юрьевич
зам. главного редактора, ведущий рубрик «Творчество Духа», «Наш семинар», «Литературные страницы»
Коржев-Чувелёв Иван Владимирович
художник-дизайнер
Надёжин Владимир Васильевич
ведущий рубрики «Галерея»
Порожнякова Ольга Михайловна
редактор, ведущая рубрики «Бесконечность познания»
Тоотс Наталья Александровна
главный редактор, ведущая рубрик «От редакции», «Высокие собеседования», «Раздумья», «Человек и время»
Чернова Татьяна Андреевна
корректор
Якимова Нина Николаевна
зам. главного редактора, ведущая рубрик «Грани науки», «Живая Земля», «Тайны, версии, легенды»
Дакалина Ирина Анатольевна
директор издательства
Шилина Галина Сергеевна
менеджер по реализации

Информацию о подписке на журнал можно посмотреть на нашем сайте:
http://www.delphisbooks.ru/page/podpiska

Стоимость подписки в 2016 году – 900 руб. (Цена включает в себя стоимость почтовой пересылки заказными бандеролями)

Формат 60x84 1/8. Подписано в печать 17.08.2016. Тираж 1000 экз. Заказ №

Отпечатано: ЗАО «ПРИЗ», 390010, г. Рязань, пр-зд Шабулина, д. 4
Тел.: (4912) 21-44-21

Памяти Б.А.Смирнова-Русецкого

(21 января 1905 г. – 7 августа 1993 г.)

Валаам

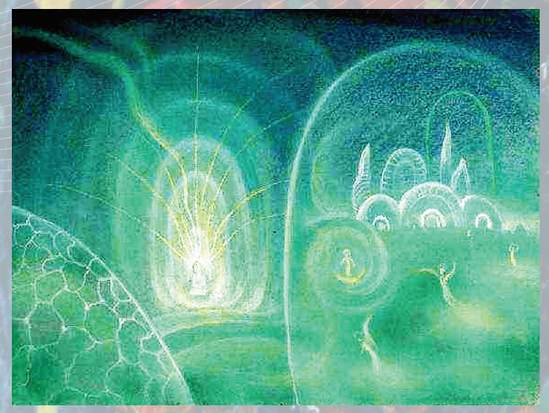

Зелёная фантазия

Ступени

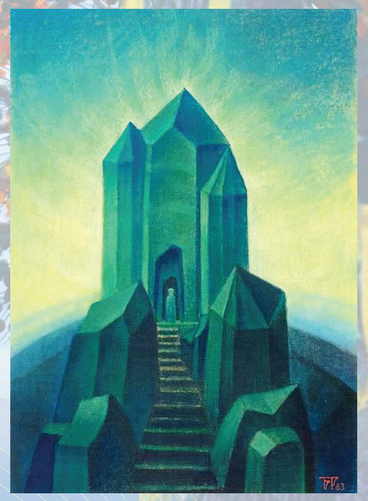

Изумрудный замок

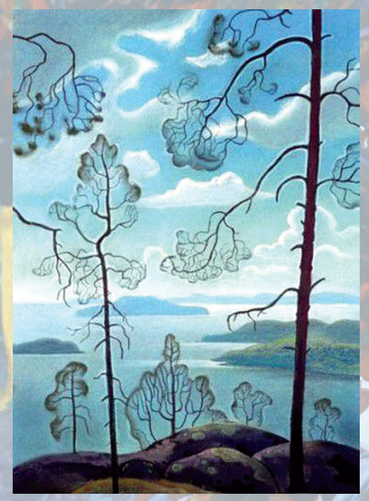

Узоры ветвей

Силуэты

Скала у озера

Дорогие Друзья!

КЛУБ ТВОРЧЕСКИХ ВЕЧЕРОВ

в сентябре вновь распахнёт свои двери.
Вас ждут уютная домашняя атмосфера (в офисе «Дельфиса» на Покровке), свет новых познаний и открытий, а также пища для души и ума.
Следите за анонсами.

Внимание почитателей творчества Е.П.БЛАВАТСКОЙ и всех искателей Духовного Знания!

ГОТОВИТСЯ К ИЗДАНИЮ

Впервые «ТАЙНАЯ ДОКТРИНА» в новом современном и доступном переводе!

Это поистине великое произведение приоткрывает завесу над сокровенными смыслами и загадками нашей жизни, прошлого, настоящего и будущего человечества.

В ближайшее время выйдет I том, в котором речь идёт об образовании Вселенной, подробно рассматривается фундаментальная символика, используемая великими религиями и мифологиями мира, а также содержится целый кладезь научных, философских и религиозных истин.

Уже в продаже!

Книга З.Г.Фосдик «Рерихи на пути в Тибет»

Дневники ближайшей ученицы Н.К. и Е.И.Рерихов Зинаиды Фосдик (1889–1983) являются уникальным источником сведений о жизни русского художника и путешественника Н.К.Рериха. Автор дневников, будучи рядом с Рерихом во время его экспедиций, в том числе и посещений им Москвы в 1926 году, свидетельствует о его культурной духовной миссии, связанной со строительством Новой России.

НОВИНКА