www.delphis.ru

1 (77) 2014

Дельфис

Журнал
Благотворительного
Фонда «Дельфис»

№ 1 (77) 2014

ПРОГРАММА СПОНСОРСКОЙ ПОМОЩИ ЖУРНАЛУ «ДЕЛЬФИС»

Ежеквартальный просветительский журнал «Дельфис» существует, чтобы помочь нашим читателям в их духовных поисках, а также становлению новой научной парадигмы.

Журнал «Дельфис» – некоммерческий проект и не имеет постоянного источника финансирования, и поэтому нуждается в спонсорской поддержке. В журнале действует программа спонсорской помощи, которая допускает поступление финансовой, материальной, информационной и иной помощи журналу.

Координирует работу программы Спонсорский совет журнала. Спонсорами могут быть физические или юридические лица, осуществляя спонсорскую помощь одноразово или на постоянной основе (в последнем случае спонсор входит в Спонсорский совет журнала).

Имена спонсоров текущего номера журнала печатаются (при согласии спонсора) в этом номере. По вопросам оказания спонсорской помощи обращайтесь в редакцию.

Тел.: (495) 628-06-79, 621-84-25
E-mail: delphis@delphis.ru

Сердечно благодарим всех тех, кто откликается и помогает, а мы будем стараться и самоотверженно трудиться, чтобы каждый новый номер журнала приносил Вам сокровенные жемчужины Знания, открывал страницы непознанного и помогал в делах обычного «серого» дня.

НАШИ СПОНСОРЫ:

«Культурный центр Агни», Челпаченко С.А.,
ООО «Строительный Союз Светлый»

В следующем номере журнала Благотворительного Фонда «Дельфис»:

- Конференция «Этика и наука будущего» – Поиски аналогии
- История об Иисусе (окончание)
- Доктор Балу и его сказки
- Огонь, зажигающий сердца (вспоминая В.Высоцкого)
- Размышляя вместе с Н.Урановым
- Распознавание как путь к мудрости
- Из записок народного артиста страны В.И.Качалова
- С.Н.Рерих – строитель моста между Востоком и Западом
- Княгиня М.К.Тенишева о Н.К.Рерихе
- Под знаменем Преподобного Сергия Радонежского

Сергий – Богом вдохновлённый
Для Великого свершенья,
Дух Руси непокорённой,
Миру – цитадель спасенья.

А.Котляр

Журнал Благотворительного Фонда «Дельфис»

Дельфис

Журнал Благотворительного Фонда «Дельфис»

№ 1 (77)/2014

Издаётся с 1993 г.

Фонд создан в целях «выявления перспективных направлений и форм сохранения и развития деятельности в различных аспектах российской и мировой культуры, искусства, науки, образования, духовного просвещения и экологии».

Из Устава Благотворительного Фонда сохранения и развития культурных ценностей «Дельфис»

Н.А.Тоотс (главный редактор)
Редакционная коллегия:
С.Р.Аблеев, д-р филос. наук
В.Абрамович, д-р филос. наук (Сербия)
А.Д.Арманд, д-р геогр. наук
А.А.Бондаренко, канд. физ.-мат. наук
С.К.Борисов
Е.М.Величко
С.Г.Джура, канд. техн. наук (Украина)
И.Залецкене (Литва)
Л.В.Зубкова, канд. филол. наук (Голландия)
В.Л.Мельников, канд. культурол.
В.В.Надёжин, засл. худ. РФ
Р.Б.Рыбаков, д-р истор. наук
О.В.Уралов
Д.Энтин (США)
Н.Н.Якимова, канд. физ.-мат. наук (зам. гл. редактора)
Е.Г.Яковлева, канд. мед. наук

Учредитель и издатель:
Благотворительный Фонд сохранения и развития культурных ценностей «ДЕЛЬФИС»

Журнал зарегистрирован Государственным комитетом РФ по печати 02.04.1998 г. № 017373

Мнение редакции может не совпадать с мнением авторов статей.

Разработка оформления
А.Ю.Коннова,
Е.М.Агафоновой (обложка)
Вёрстка:
В.В.Кожемякин

© «Дельфис», 2014

Содержание

От редакции
2 *Н.А.Тоотс.* Огонь у порога

Высокие собеседования
4 *Э.Шамвей.* От ноля к ста пятнадцати

Держава Рерихов
8 *Е.Б.Герман.* Под знаменем Преподобного Сергия Радонежского (к 700-летию со дня рождения)
17 *Л.Б.Романова.* С.Н.Рерих – строитель моста между Востоком и Западом (к 110-летию со дня рождения)

Человек и время
24 *Ольга де Клапье.* Княгиня Мария Тенишева (окончание)
28 Княгиня М.К.Тенишева о Н.К.Рерихе
29 *Ю.В.Линник.* Белые ключи (триптих первый)

Раздумья
31 *Т.П. Григорьева.* Человек и время
39 *И.Р.Монахова.* Движение навстречу

Страницы истории
44 *А.В.Владимиров.* Социализм и капитализм (глава из книги «Русская революция и Махатмы»)

51 Письмо Л.Н.Толстого императору Николаю II

Грани науки
55 *Л.М.Гиндилис.* Эволюция циклической Вселенной: наука и метанаука
60 *Н.Н.Сазеева.* Атомарный водород – источник природных ритмов
65 *А.М.Степанов.* Колесо в природе

Живая Земля
66 *С.Н. Голубев.* Общая тайна живых клеток и квантовых частиц
73 *Б.У.Родионов.* Заветные небеса

Гнозис
80 *Н.А.Тоотс.* Думая о вечном
81 *Г.де Пурукер.* История об Иисусе

Галерея
86 *С.И.Сухонос.* В поисках четвёртого измерения
98 *В.Л.Крылов.* Краткое описание невероятных случайностей, составивших счастливую жизнь потомка русских крестьян

Педагогика будущего
101 *Е.С.Узкова.* О моём знакомстве с В.Ф.Шаталовым и его методом
102 *С.Н.Виноградов.* Восприятие учебного текста (или сказка про репку, атом и Куликовскую битву)

Литертурные страницы
110 *Павел Гусляр.* Чему нас учат русские сказки

Медицина и здоровье
116 *А.В.Чумаков.* История одного изобретения

Музыкальные страницы
119 *Семён Бокман.* Галина Уствольская и... Томас Манн (окончание)

Нам пишут
123 *Р.Б.Рыбаков.* Сотрудникам и читатаелям «Дельфиса»

Неоперативная хроника
124 В мире Рериховских новостей
126 Вести из Музея-института семьи Рерихов

Дорогие друзья! Мы начинаем подписную кампанию журнала «Дельфис» на 2014 год. Цена на подписку (с доставкой) — 720 руб.

Книга — почтой

Напоминаем, что имеющуюся у нас литературу можно получать по почте, переслав **через отделения Сбербанка** указанные ниже суммы.

Журналы

Подписка на журнал **«Дельфис»** 2014 год –	720 руб.
Журнал **«Дельфис»** №№ 73, 74, 75, 76. Каждый –	180 руб.
Журнал **«Дельфис»** №№ 1, 2, 62, 63, 66, 69, 70, 72. Каждый –	110 руб.
Ежегодник **«Этика и наука будущего-2008. Русская идея»** –	100 руб.
Ежегодник **«Этика и наука будущего-2010. Парадигма знаний и образование»** –	100 руб.

Книги издательства «Дельфис»

Н.А.Тоотс **«Незабываемое»** –	140 руб.
«Агни Йога – исследователям. Часть I» –	280 руб.
«Агни Йога – исследователям. Часть II» –	320 руб.
«Агни Йога – исследователям. Часть III» –	320 руб.
«Лечебник Агни-Йоги. Медицина третьего тысячелетия» –	300 руб.
«Молитвослов Агни-Йоги» –	160 руб.
«Теогенезис. Третья часть станц книги Дзиан» –	350 руб.
«Беседы Учителя. Как прожить свой серый день. Книга I» –	200 руб.
«Беседы Учителя. Как прожить свой серый день. Книга II» –	200 руб.
У.К.Джадж **«Океан теософии»** –	350 руб.
Е.М.Величко, Е.Б.Герман **«Путь к победе над кармой Тамерлана»** –	170 руб.
С.И.Сухонос **«Логика эволюции человечества»** –	220 руб.
С.И.Сухонос **«Теория эволюции иерархических систем»** –	300 руб.
С.И.Сухонос **«Гравитационные “бублики”»** –	150 руб.
С.И.Сухонос **«Вселенская сила нравственности»** –	170 руб.
С.И.Сухонос **«Метацивилизация»** –	350 руб.
С.И.Сухонос **«Пять вопросов к мировым религиям»** –	400 руб.

Для подписчиков журнала действует скидка.

Все цены включают в себя стоимость почтовой пересылки заказными бандеролями.

Формат 60x90/8. Подписано в печать 21.02.2014. Тираж 1000 экз. Заказ №
Отпечатано в ГУП МО «Коломенская типография», г. Коломна, Моск. обл., ул. III Интернационала, д. 2А.

Фонд «Дельфис»

Офис: **ул.Покровка, д.3/7, стр.1, м. «Китай-город»**

Для писем: **101000, Москва, Главпочтамт, а/я 770, Благотворительный Фонд «Дельфис»**

Для связи с редакцией:
Тел.: **(495) 628-06-79**
E-mail: **delphis@delphis.ru**

Для связи с отделом реализации:
Тел.: **(495) 623-37-55, 621-84-25**
E-mail: **shop@delphis.ru**
Сайт: **www.delphis.ru**

Редакция

Алексеева Елена Григорьевна редактор
Астахова Галина Владимировна редактор
Борисов Сергей Кирович научный редактор
Величко Евгения Михайловна редактор
Зажигина Елена Александровна ответственный секретарь
Коржев-Чувелёв Иван Владимирович художник-дизайнер
Надёжин Владимир Васильевич ведущий рубрики «Галерея»
Тоотс Наталья Александровна главный редактор, ведущая рубрик «От редакции», «Высокие собеседования», «Раздумья», «Человек и время»
Чернова Татьяна Андреевна корректор
Якимова Нина Николаевна зам. главного редактора, ведущая рубрик «Грани науки», «Живая Земля», «Тайны, версии, легенды»
Бокарёв Вадим Анатольевич
Дакалина Ирина Анатольевна
Шилина Галина Сергеевна менеджеры по реализации

Извещение

Получатель платежа

ИНН 7715163373 «Благотворительный фонд "Дельфис"», Москва
Р/с № 40703810538120100620, Лефортовское ОСБ 6901 ОАО Сбербанк России г. Москва, к/с 30101810400000000225, БИК 044525225 КПП 770101001

Плательщик

ФИО:			Индекс:	
Адрес:			Тел.:	
Наименование	Стоимость	Доставка	К-во	Сумма, руб.
Подпись:	Дата:		Всего:	

Квитанция

ИНН 7715163373 «Благотворительный фонд "Дельфис"», Москва
Р/с № 40703810538120100620, Лефортовское ОСБ 6901 ОАО Сбербанк России г. Москва, к/с 30101810400000000225, БИК 044525225 КПП 770101001

ФИО:			Индекс:	
Адрес:			Тел.:	
Наименование	Стоимость	Доставка	К-во	Сумма, руб.
Подпись:	Дата:		Всего:	

К 70-летию В.Л.Крылова

(см. статью на с.98)

Художник В.Л.Крылов

Эскиз к фильму «Ульянов–Ленин»

Туман над Волгой

Новодевичий монастырь

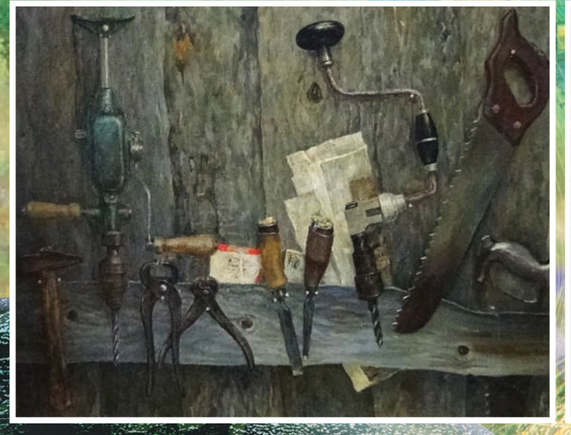

Инструмент

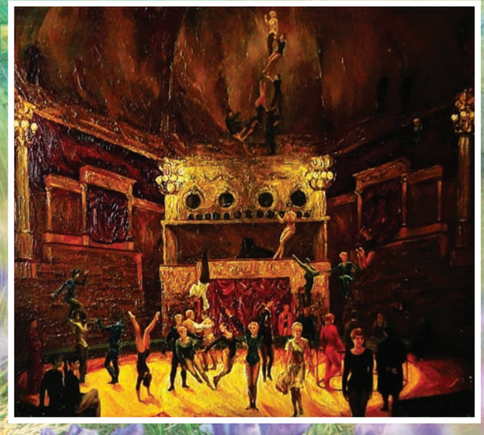

Репетиция в старом московском цирке

Акварели из Тонкого Мира

(см. статью на с.30)

Л.И.Ключникова. Грациозность

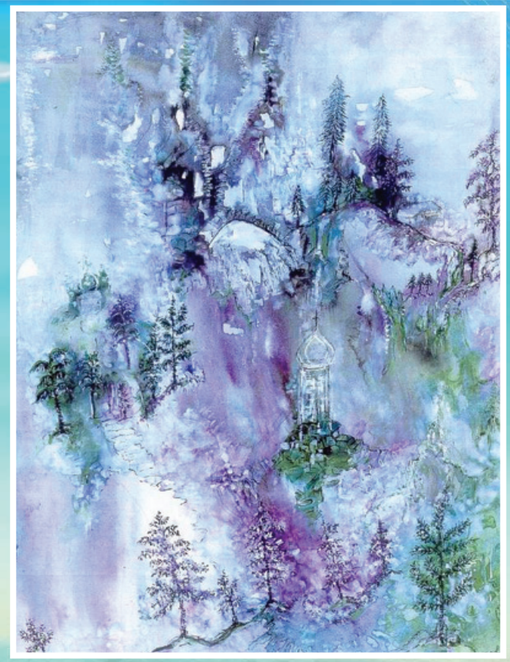

Л.И.Ключникова. Часовня в горах

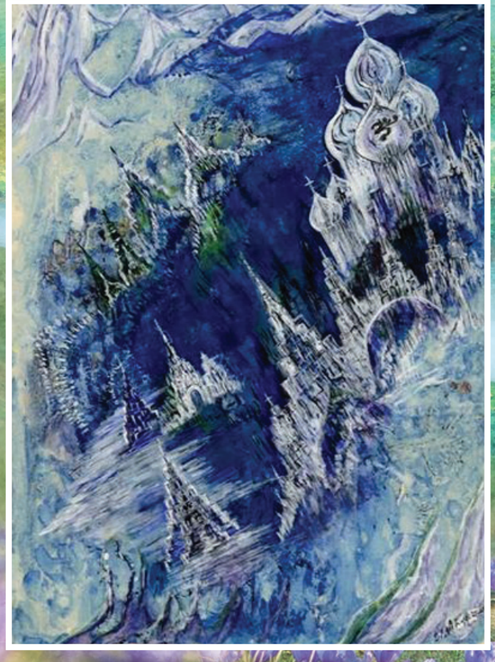

Л.И.Ключникова. Храмы небесные

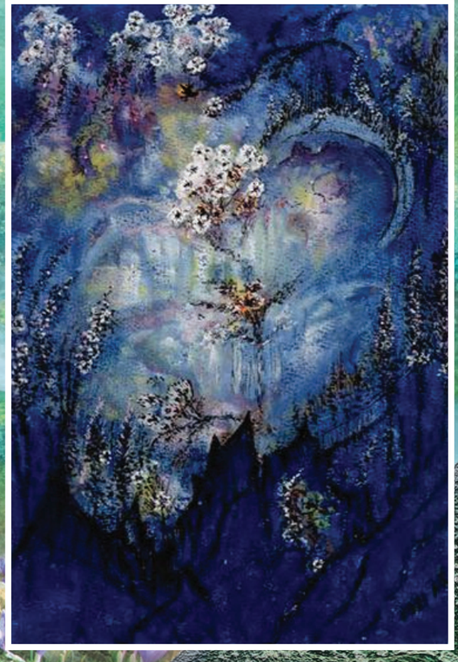

Л.И.Ключникова. Алтайские зарницы